



Wadah Kemitraan
Penanggulangan
Tuberkulosis

AKSI

PROTEKSI

Program Terpadu Kemitraan Penanggulangan Tuberkulosis



#Temukan-Sembuhkan-Bangkitkan dan Produktif



Wadah Kemitraan
Penanggulangan
Tuberkulosis

SEMANGAT KOLABORASI UNTUK AKSELERASI
ELIMINASI TBC MELALUI PROTEKSI

**" TBC BISA DISEMBUHKAN
DAN KEMBALI PRODUKTIF "**

AKSI PROTEKSI

PROGRAM TERPADU KEMITRAAN PENANGGULANGAN TUBERKULOSIS

WADAH KEMITRAAN
PENANGGULANGAN TUBERKULOSIS

WADAH
KEMITRAAN
PENANGGULANGAN
TUBERKULOSIS
(WKPTB)
2022

KATA PENGANTAR

Deputi
Bidang Koordinasi
Peningkatan Kualitas
Kesehatan dan Pembangunan
Kependudukan

Bismillahirrahmanirrahim
Assalamu`alaikum warahmatullahi wabarakatuh

Puji syukur kita panjatkan kepada Allah SWT., atas rahmat dan karunia-Nya sehingga Aksi PROTEKSI: Program Terpadu Kemitraan Penanggulangan Tuberkulosis yang merupakan bukti kerja nyata Wadah Kemitraan Penanggulangan Tuberkulosis (WKPTB) dapat didokumentasikan dalam bentuk buku Aksi PROTEKSI WKPTB.

Buku ini berisi profil singkat WKPTB, kesepakatan aksi PROTEKSI yang merupakan komitmen bersama antara unsur pentaheliks yang menggambarkan pelibatan lintas program dan lintas sektor (multisektor), sebagai perwujudan amanah Peraturan Presiden No. 67 Tahun 2021 yaitu peningkatan peran serta komunitas, pemangku kepentingan, dan multisektor lainnya dalam penanggulangan TBC, sehingga WKPTB telah dibentuk dan ditetapkan dengan Keputusan Menteri Koordinator Bidang Pembangunan Manusia dan Kebudayaan No. 40 Tahun 2021.

Buku dokumentasi Aksi PROTEKSI WKPTB dengan tema **“Semangat Kolaborasi untuk Akselerasi Eliminasi TBC melalui PROTEKSI: TBC bisa disembuhkan dan kembali produktif”** dan *tagline*: **Temukan, Sembuhkan, Bangkitkan dan Produktif**, menyampaikan bukti aksi nyata sebagai kinerja dari mitra-mitra yang tergabung dalam WKPTB yang telah bersinergi, bergerak dalam memberikan dukungan advokasi, promotif, preventif dan komplementer kuratif, serta rehabilitatif berdasarkan prinsip kemitraan.

Kami menyampaikan penghargaan dan ucapan terimakasih kepada tim penyusun dan semua pihak yang tidak dapat disebutkan satu persatu atas kontribusinya dalam penyusunan buku dokumentasi Aksi PROTEKSI WKPTB ini. Semoga buku ini memberikan manfaat, menginspirasi untuk lebih banyak melibatkan komunitas, pemangku kepentingan, dan multisektor lainnya yang terlibat aktif dalam penanggulangan TBC di Indonesia.

Mari kita wujudkan eliminasi TBC di Indonesia tahun 2030 dalam rangka turut mendukung terwujudnya generasi emas tahun 2045.

Kolaborasi melalui PROTEKSI
Temukan, Sembuhkan, Bangkitkan dan Produktif

Jakarta, 31 Agustus 2022

Ketua
Wadah Kemitraan Penanggulangan Tuberkulosis

Agus Suprpto

Menteri Koordinator
Bidang Pembangunan
Manusia dan Kebudayaan
Mengunjungi Kegiatan
Deteksi TB dan Mobil Rontgen TB
di Yogyakarta



TIM PENYUSUN

Wadah Kemitraan Penanggulangan Tuberkulosis

Pengarah: drg. Agus Suprpto, M.Kes
Penanggung Jawab: dr. Nancy Dian Anggraeni, M. Epid
dr. Tiffany Tiara Pakasi, MA
Editor: Dr. dr. Ferdiana Yunita, M.K.M.
Kontributor: Nani Rohani, SKM, MARS
drh. Rama P S Fauzi, M. Si.
Widya A. Munggaran, S.Kep, M.K.M.
dr. Endang Lukitosari, MPH
Windy Oktavina, SKM, M.Kes
dr. Henry Diatmo, M.K.M.
dr. Wera Damianus, MM
Heny Prabaningrum
Dr. dr. Erlina Burhan, SpP (K)
dr. Yeni Purnamasari, MKM
Rulli Oktavian, ST, IAI
Trishanty Rondonuwu
Thea Hutanamon
Christie Patricia, SKM

Diterbitkan oleh :
Wadah Kemitraan Penanggulangan Tuberkulosis (WKPTB)
Jl. Medan Merdeka Barat No. 3 Jakarta Pusat

DAFTAR ISI

JUDUL	1
KATA PENGANTAR	2
TIM PENYUSUN	4
DAFTAR ISI	5
LATAR BELAKANG	6
WADAH KEMITRAAN PENANGGULANGAN TUBERKULOSIS (WKPTB)	8
SUSUNAN KEANGGOTAAN WKPTB	9
TUGAS WKPTB	11
BIDANG TEKNIS WKPTB	12
RENCANA AKSI PROTEKSI	13
AKSI PROTEKSI	14
POTENSI ANGGARAN AKSI PROTEKSI	21
MAKNA LOGO WKPTB	22

LATAR BELAKANG

Tuberkulosis (TBC) adalah penyakit kronis yang disebabkan oleh infeksi *Mycobacterium tuberculosis* yang menyerang paru-paru dan organ lain seperti tulang, kulit hingga otak. TBC dapat mengenai semua usia dimana kasus TBC terbanyak adalah usia produktif yang berdampak pada penurunan kualitas sumber daya manusia.

Dalam rangka pencapaian target dan pelaksanaan strategi eliminasi tuberkulosis diperlukan peningkatan peran serta komunitas, pemangku kepentingan, dan multisektor lainnya. Pengentasan determinan epidemi TBC secara nasional membutuhkan aksi bersama yang melibatkan unsur pentaheliks multisektor secara terintegrasi dan terpadu sesuai amanah Peraturan Presiden No. 67 Tahun 2021 pasal 17 ayat 1 (satu) huruf a, yaitu peningkatan peran serta komunitas, pemangku kepentingan, dan multisektor lainnya dalam penanggulangan TBC dalam wadah kemitraan.



Wadah Kemitraan Penanggulangan TBC (WKPTB) telah dibentuk dan ditetapkan dengan Keputusan Menteri Koordinator Bidang Pembangunan Manusia dan Kebudayaan No. 40 Tahun 2021 pada tanggal 4 November 2021. WKPTB sebagai wadah untuk sinergi, sinkronisasi dan kolaborasi pemangku kepentingan di pusat sehingga dapat bergerak serentak secara masif bersama-sama mendorong kemitraan di Indonesia.

Mengapa Tuberkulosis (TBC) harus dieliminasi?

ABAD ke-8
Catatan tertua kasus TBC di Indonesia ditemukan pada salah satu relief Candi Borobudur



EH... EMANG TBC MASIH ADA YA?

INDONESIA BERKOMITMEN UNTUK ELIMINASI TBC DI TAHUN 2030 DALAM UN HLM 2018

TBC PENYAKIT MENULAR YANG PULUHAN TAHUN SUDAH ADA DI INDONESIA



PRESIDEN REPUBLIK INDONESIA
PERATURAN PRESIDEN REPUBLIK INDONESIA
NOMOR 67 TAHUN 2021

TENTANG
PENANGGULANGAN TUBERKULOSIS
DENGAN RAHMAT TUHAN YANG MAHA ESA
PRESIDEN REPUBLIK INDONESIA,

PELACAKAN AGRESIF
MEMENEMUKAN PASIEN TBC

UPAYA PENCEGAHAN PREVENTIF, & PROMOTIF
UNTUK MENGATASI TBC HARUS LINTAS SEKTOR

LAYANAN DIAGNOSTIK
DIBATI SAMPAI SEMBUH

SALINAN

TERMASUK PROGRAM PRIORITAS NASIONAL



Berdasarkan data tahun 2021, ada sekitar **824.000** Pasien TBC di Indonesia

baru **443.235** yang ternotifikasi



Rangking **3 di dunia** negara dengan beban TBC terbesar

estimasi TBC anak **42.187**

sekitar **15.186** pasien TBC meninggal di tahun 2021

TUBERKULOSIS URGENSI YANG HARUS DITANGANI. MARI KITA SEMUA, SELURUH MULTISEKTOR MENCAPI TARGET ELIMINASI TBC

PROF.DR.(H.C.) K.H.MA'RUF AMIN

ELIMINASI TUBERCULOSIS JANGAN HANYA UCAPAN SEMATA, TAPI HARUS DITINDAK. KARENA TBC TIDAK BISA DITANGANI SPORADIS TAPI HARUS TELINTEGRASI.

PROF.DR. MUHADJIR EFFENDY, M.A.P.



Ir. Budi Gunadi Sadikin, CHFC, CLU

KITA TAK BOLEH KENDOR. STRATEGI & INTERVENSI SUDAH DISUSUN. TINGGAL MENJALANKAN. MARI KITA WUJUDKAN ELIMINASI TBC BERSAMA-SAMA.



Dr. (HC) Ir. H. Suharso Monoarfa, M.A.

- PERLUASAN TESTING AGRESIF
- PELAPORAN TBC
- TEMUHAN OBAT PROFILAKSIS
- PERLUASAN IMUNISASI
- PENYEDIAAN RUANG PERAWATAN
- HEALTH LITERACY



drg. PUTIH SARI

KOMISI IX TELAH MENYETUJUI KENAIKAN ANGGARAN TBC JADI 2,8 T/TAHUN.

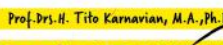

Prof. Drs. H. Tito Karnavian, M.A., Ph.D.

PERAN PEMERINTAH DAERAH SANGAT PENTING

- KOMITMEN DENGAN ANGGARAN MEMADAI



Dirjen Bina Pembangunan Daerah Hari Nur Cahya Murni

- SDM KESEHATAN YANG TELATIH
- STRATEGI PENINGKATAN AKSES PELAYANAN TBC.

MEWAKILI



Alm. Dr. (HC) Ir. H. Arifin Panigoro

- PENYEBARLUASAN INFO
- PEMENUHAN KASUS TBC AKTIF
- MENDAMPINGI PENGOBATAN PASIEN TBC
- MEMBERI DUKUNGAN SOSIAL, PSIKOLOGIS, EKONOMI
- TERLIBAT DALAM PROSES PERENCANAAN PEMBANGUNAN

Kutipan pernyataan diadopsi saat Peluncuran Perpres Penanggulangan TBC 19 Agustus 2021

WADAH KEMITRAAN PENANGGULANGAN TUBERKULOSIS (WKPTB)

Wadah Kemitraan Penanggulangan Tuberkulosis (WKPTB) merupakan wadah untuk sinergi, sinkronisasi dan kolaborasi pemangku kepentingan di pusat sehingga dapat bergerak serentak secara masif bersama-sama mendorong kemitraan di Indonesia. Aksi PROTEKSI pada tahun 2022-2023 diprioritaskan di 7 provinsi utamanya di 35 kabupaten/kota dengan total beban TBC sebesar 250.135 (30%) kasus TBC. Selanjutnya secara nasional mendorong percepatan eliminasi TBC dalam Forum Multisektor Percepatan Penanggulangan TBC di Indonesia dengan prinsip kemitraan. Kegiatan WKPTB menjembatani mitra di pusat dengan cabangnya di daerah. Potensi mitra perlu disinergikan, disinkronkan dan dikoordinasikan sesuai dengan potensi sumber daya dan penyebab masalah Tuberkulosis di wilayahnya masing-masing.

Pemetaan Wilayah Dukungan Mitra

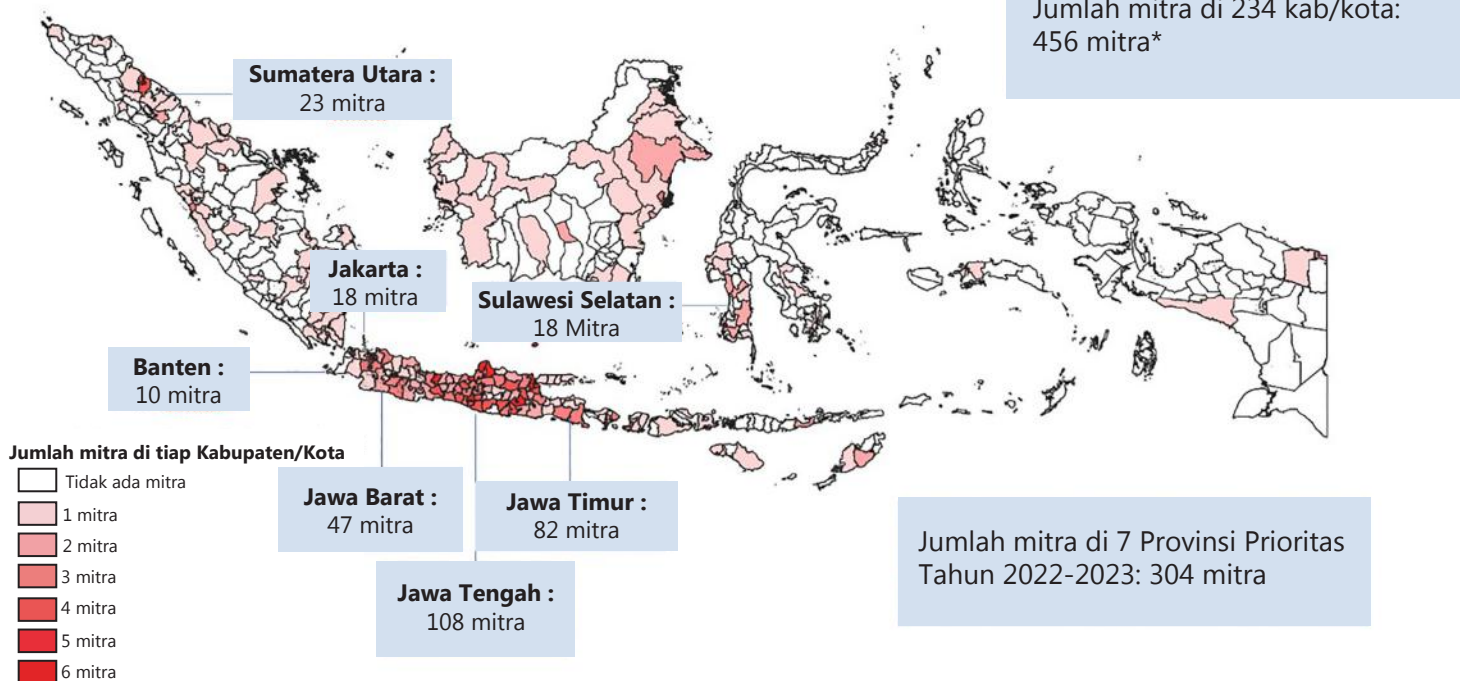

*Pemetaan wilayah dukungan 31% (11 dari 35 mitra) WKPTB, yaitu Konsorsium Penabulu-STPI, MPKU PP Muhammadiyah-Mentari TB, YKI-Mandiri TB, AISiyah, USAID TBPS, POP TB, PELKESI, PPTI, Dompet Dhuafa

1. Pemangku Kepentingan adalah orang perseorangan, masyarakat, institusi pendidikan, organisasi profesi atau ilmiah, asosiasi, dunia usaha, media massa, lembaga swadaya masyarakat, dan mitra pemangku yang berperan aktif dalam pelaksanaan kegiatan Penanggulangan TBC (Peraturan Presiden No. 67 Tahun 2021)
2. Prinsip Kemitraan adalah kerjasama antara dua pihak atau lebih untuk mencapai tujuan bersama, dimana masing-masing pihak memiliki hak dan tanggung jawab sesuai dengan kesepakatan (Direktorat Promosi Kesehatan dan Pemberdayaan Masyarakat Kementerian Kesehatan RI. 2019. Panduan Menggalang Kemitraan di Bidang Kesehatan)

SUSUNAN KEANGGOTAAN WKPTB

Pengarah

1. Menteri Koordinator Bidang Pembangunan Manusia dan Kebudayaan
2. Yaser Raimi A. Panigoro
Komisaris MedcoEnergi

Ketua

Deputi Bidang Koordinasi Peningkatan Kualitas Kesehatan dan Pembangunan Kependudukan Kementerian Koordinator Bidang Pembangunan Manusia dan Kebudayaan (KEMENKO PMK)

Wakil

Direktur Jenderal Pencegahan dan Penanggulangan Penyakit, Kementerian Kesehatan (KEMENKES).

Anggota WKPTB terdiri dari unsur pentaheliks meliputi unsur **Pemerintah, Komunitas, Akademisi, Media dan Swasta**. Jumlah anggota saat ini sebanyak 35 mitra dan masih didorong untuk terus bertambah dan berkembang.

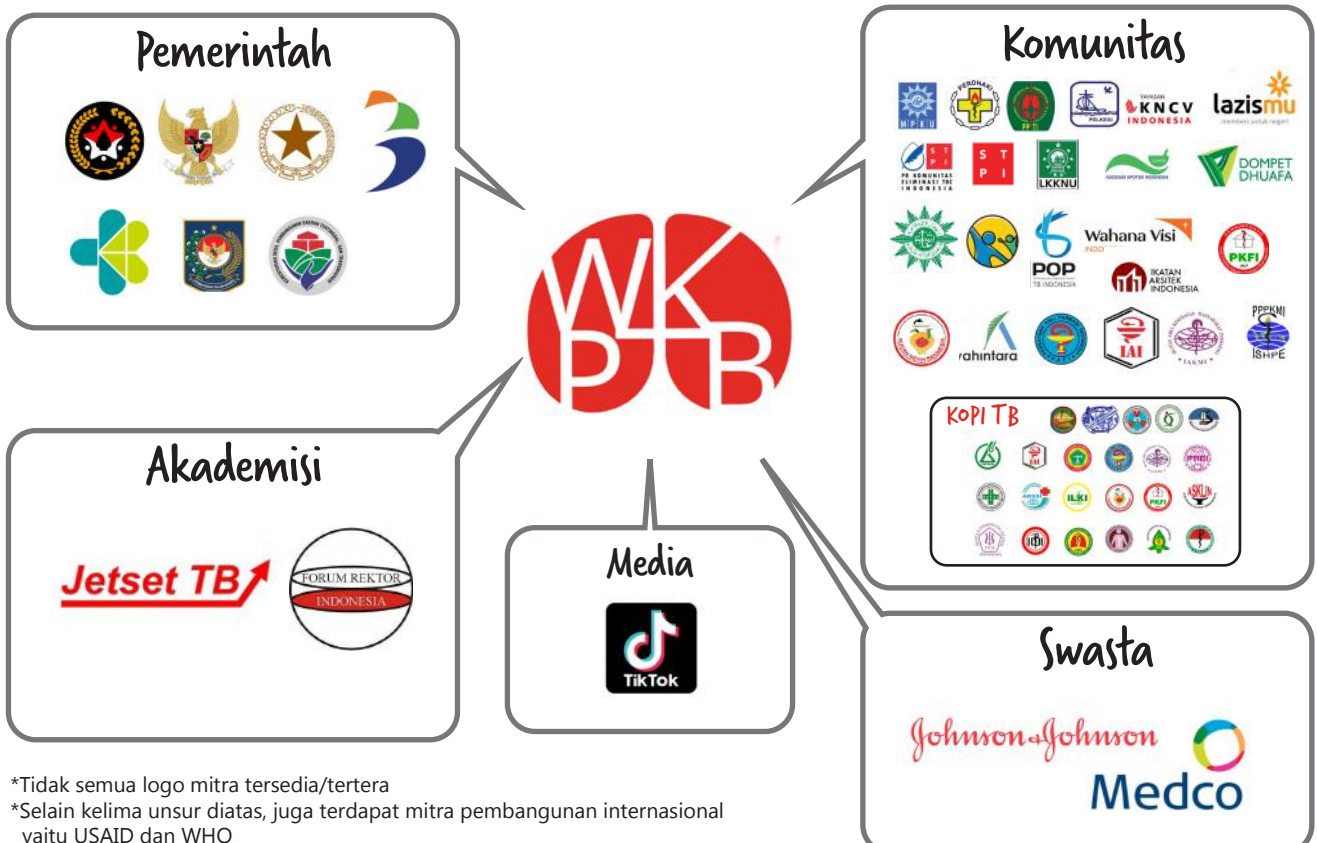

*Tidak semua logo mitra tersedia/tertera

*Selain kelima unsur diatas, juga terdapat mitra pembangunan internasional yaitu USAID dan WHO

*Terdapat 3 anggota baru WKPTB yaitu FRI, PPPKMI dan IAI

UNSUR PEMERINTAH

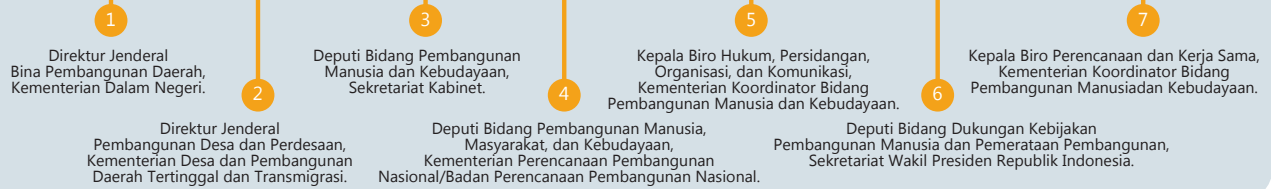

Unsur komunitas

OMS lembaga filantropi:
 - Dompot Dhuafa
 - Lazis Mu

Organisasi profesi:

- Koalisi Organisasi Profesi Indonesia untuk Tuberkulosis (KOPI TB)
- Ikatan Psikolog Klinis Indonesia (IPK Indonesia)
- Asosiasi Apotek Indonesia (AAI)/Persatuan Pengusaha Apotek Indonesia (PAI)
- Persatuan Ahli Farmasi Indonesia (PAFI), Ikatan Bidan Indonesia (IBI)
- Majelis Pakar Ikatan Ahli Kesehatan Masyarakat Indonesia (IAKMI)
- Yayasan Arsitektur Hijau Nusantara (YAHINTARA)
- Ikatan Apoteker Indonesia (IAI)
- Perkumpulan Promotor & Pendidik Kesehatan Masyarakat Indonesia (PPPKMI)
- Ikatan Arsitek Indonesia (IAI)

Organisasi masyarakat sipil (OMS) yaitu

- Perkumpulan Organisasi Pasien Tuberkulosis Indonesia (POP TB)
- Indonesia Muda untuk Tuberkulosis (IMUT)
- Yayasan KNCV Indonesia (YKI)
- Stop TB Partnership Indonesia (STPI)
- Principal Recipient Konsorsium Komunitas Penabulu-STPI
- Yayasan Wahana Visi Indonesia (WVI)

OMS dengan potensi komunitas dan/atau fasilitas dan/atau organisasi pelayanan kesehatan

- Majelis Pembina Kesehatan Umum Pimpinan Pusat Muhammadiyah
- Majelis Kesehatan Pimpinan Pusat Aisyiyah
- Lembaga Kesehatan Nahdhlatul Ulama (LKNU)
- Perhimpunan Rumah Sakit seluruh Indonesia (PERSI)
- Perhimpunan Klinik dan Fasilitas Pelayanan Kesehatan Indonesia (PKFI)
- Persatuan Dharma Karya Indonesia (PERDHAKI)
- Persekutuan Pelayanan Kristen untuk Kesehatan Indonesia (PELKESI)
- Asosiasi Dinas Kesehatan (ADINKES)
- Perkumpulan Pemberantasan Tuberkulosis Indonesia (PPTI)
- dan Persatuan Pengusaha Apotek Indonesia (PAI)

Akademisi/Periset/Ekspertisi :

- Komite Ahli Tuberkulosis (KOMLI TB)
- Jejaring Riset Tuberkulosis (JETSET TB)
- Forum Rektor Indonesia (FRI)

Unsur Akademisi

Unsur Media

- Asosiasi Tiktok Indonesia
- Government Relation Tiktok Indonesia

Unsur Swasta

- MEDCO Foundation
- Johnson & Johnson Indonesia

Mitra Pembangunan Internasional yaitu :

USAID dan WHO

TUGAS WKPTB

WKPTB bertugas sesuai Diktum keempat KepMenko PMK No. 40 Tahun 2021 :

1. Mendorong keterlibatan komunitas, pemangku kepentingan, dan multisektor lainnya dalam perencanaan, pendanaan, dan pelaksanaan, serta pemantauan dan evaluasi dalam rangka peningkatan sumber daya yang dibutuhkan.
2. Mengoordinasikan, menyinkronkan, dan menyinergikan potensi dan sumber daya dari para mitra untuk pelaksanaan percepatan penanggulangan tuberkulosis;
3. Menjadi penghubung antara Tim Percepatan Penanggulangan Tuberkulosis (TP2TB) dengan komunitas, pemangku kepentingan, dan multisektor lainnya dalam penanggulangan Tuberkulosis.
4. Menyelenggarakan forum koordinasi antar kementerian/lembaga/pemangku kepentingan setiap 1 (satu) kali dalam setahun dan/atau sewaktu-waktu diperlukan.
5. Menyusun analisis dan rekomendasi yang disampaikan kepada TP2TB.



Untuk akselerasi eliminasi TBC di Indonesia, maka perlu dibentuk

TIM PERCEPATAN PENANGGULANGAN TUBERKULOSIS (TP2TB)

TP2TB adalah perwakilan dari kementerian, yang terdiri dari 19 kementerian/lembaga



FORUM MULTI SEKTOR

Di Daerah, TP2TB bersama dengan Wadah Kemitraan bersinergi di bawah Forum Multi Sektor.

WADAH KEMITRAAN PENANGGULANGAN TUBERKULOSIS (WKPTB)

WKPTB mengusung konsep Pentahelix, sehingga perwakilan WKPTB terdiri dari unsur pemerintah, komunitas, ekspertisi, media, dan swasta



Strategi bidang teknis WKPTB mengacu kepada peran serta masyarakat dalam penanggulangan TBC sesuai pasal 29 Peraturan Presiden No 67 Tahun 2021 yang terdiri :

1. Menyelenggarakan kegiatan penanggulangan TBC untuk mendukung upaya yang dilakukan pemerintah pusat dan pemerintah daerah, khususnya yang bersifat **promotif**, **preventif**, dan **rehabilitatif**.
2. Menyediakan **dukungan** untuk pasien TBC yang bersifat **komplementer**.
3. Mencegah terjadinya stigma dan diskriminasi terhadap kasus TBC di masyarakat.
4. Memberikan masukan dalam penyusunan kebijakan terkait dengan penanggulangan TBC.
5. Membantu melaksanakan mitigasi bersama pemerintah pusat dan pemerintah daerah terhadap dampak **psikososial** dan **ekonomi** yang dihadapi pasien TBC resisten obat dan keluarga.

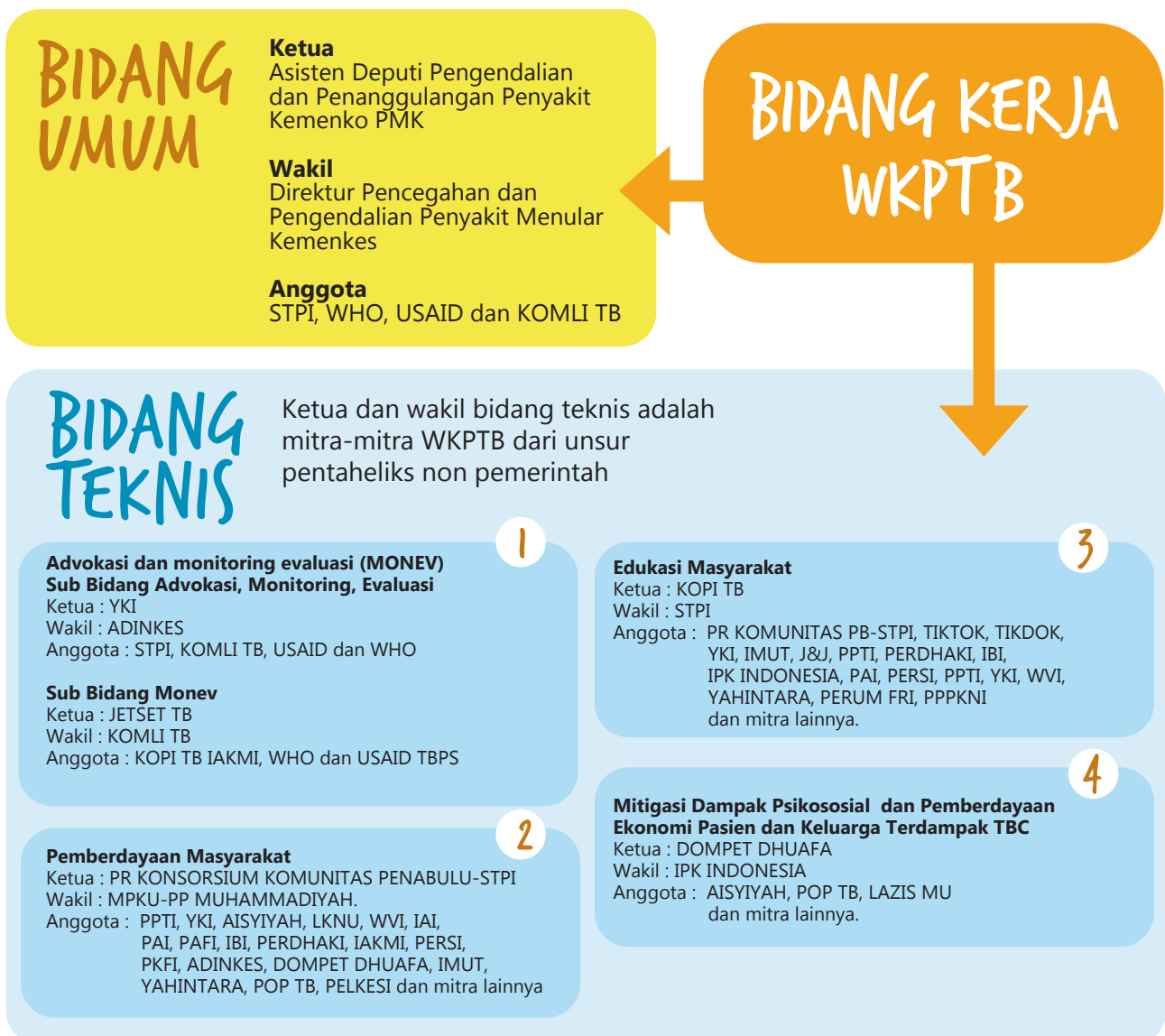

RENCANA AKSI PROTEKSI

WKPTB telah menyusun dan menyepakati Aksi Program Terpadu Penanggulangan Tuberkulosis yang disingkat PROTEKSI dan telah melaksanakan rencana aksi menjadi Aksi PROTEKSI melalui berbagai kegiatan. PROTEKSI berupaya mengoordinasikan, menyingkronkan, dan menyinergikan potensi dan sumber daya dari para mitra untuk pelaksanaan percepatan penanggulangan TBC di Indonesia sesuai dengan potensi sumber daya yang ada di setiap daerah. Aksi PROTEKSI dengan tema "**Semangat Kolaborasi untuk Akselerasi Eliminasi TBC melalui PROTEKSI, TBC bisa disembuhkan dan kembali produktif**" dan tagline "**Temukan, Sembuhkan, Bangkitkan dan Produktif**", dengan menyampaikan bukti aksi nyata sebagai kinerja dari mitra-mitra yang tergabung dalam WKPTB yang telah bersinergi, bergerak dalam mendukung percepatan eliminasi TBC 2030.

TUJUAN AKSI PROTEKSI

Meningkatkan peran masyarakat & mitra dalam penanggulangan TBC dengan fokus pada upaya advokasi, promotif, preventif dan komplementer kuratif, rehabilitatif berdasarkan prinsip kemitraan dengan target penerima manfaat adalah populasi fokus di 7 provinsi prioritas yang memiliki beban TBC tertinggi nasional. Melalui PROTEKSI diharapkan seluruh mitra dapat bersinergi dalam penanggulangan TBC, sehingga semakin banyak pasien TBC yang mendapatkan dukungan PROTEKSI yang dapat meningkatkan angka kesembuhan sehingga percepatan eliminasi TBC dapat terwujud.

LUARAN JANGKA PENDEK

Terdapatnya kemitraan pentaheliks dalam WKPTB di pusat dan daerah prioritas yang berfungsi

LUARAN JANGKA MENENGAH

Tersedianya rencana aksi jangka menengah PROTEKSI sehingga dapat mencapai luaran jangka menengah yaitu meningkatnya jumlah pasien TBC yang mendapatkan dukungan komplementer, dukungan psikososial dan pemberdayaan ekonomi sehingga dapat meningkatkan angka kesembuhan pasien TBC.

LUARAN JANGKA PANJANG

Terwujudnya percepatan eliminasi TBC melalui PROTEKSI pada tahun 2030.

AKSI PROTEKSI

AKSI PROTEKSI disesuaikan dengan peran WKPTB dan peran masyarakat dalam penanggulangan TBC, dengan fokus di 7 provinsi prioritas, sebagai berikut :

Aksi Prioritas Bidang Advokasi

- Advokasi peningkatan komitmen Kementrian/Lembaga dan pemerintah daerah untuk pembentukan Forum Multiektosr Percepatan Penanggulangan Tuberkulosis (FMS-P2TB) dan bekerjasama dengan WKPTB dan TP2TB di pusat.
- Meningkatkan dukungan sumber daya untuk percepatan penanggulangan TBC.

Indikator

Terbentuknya kemitraan pentaheliks dalam Forum Multisektor P2TB di provinsi prioritas yang berfungsi.



ADVOKASI & MONEV

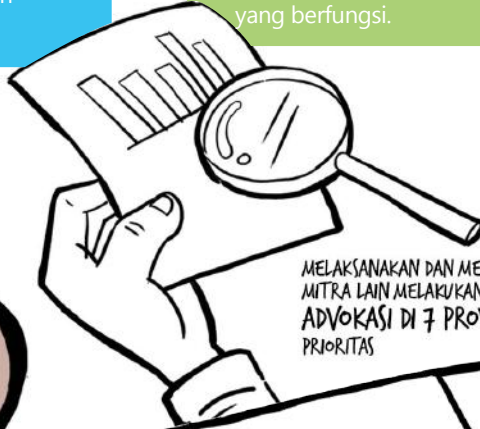

MELAKSANAKAN DAN MENDORONG MITRA LAIN MELAKUKAN ADVOKASI DI 7 PROVINSI PRIORITAS

BIDANG ADVOKASI

KETUA: YAYASAN KNCV INDONESIA (YKI).
WAKIL: ASOSIASI DINAS KESEHATAN INDONESIA (ADINKES).
ANGGOTA: STPI, KOMLI TB, USAID, WHO

BIDANG MONEV

KETUA: JEJARING RISET TUBERKULOSIS INDONESIA (JETSET TB)
WAKIL: KOMITE AHLI TB (KOMLI TB), sekaligus sebagai eksperti
ANGGOTA: KOPI TB, IAKMI, USAID TBPS

AKSI PRIORITAS

Melaksanakan dan mendorong mitra lain MELAKUKAN ADVOKASI DI 7 PROVINSI PRIORITAS

IMPLEMENTASI TEKNIS

- Advokasi peningkatan KOMITMEN KL DAN PEMDA
- Penggalangan sumber daya untuk percepatan penanggulangan TBC
- Monitoring dan evaluasi

- ADVOKASI PENINGKATAN KOMITMEN KL, DAN PEMDA.



Lokakarya Multi-Sektor di tahun 2019 ini menghasilkan komitmen politis untuk mempercepat upaya eliminasi TBC tahun 2030



Penandatanganan dan Penyerahan CSR untuk Penanggulangan AIDS-TBC-Malaria (ATM) di Banyuwangi Sumatera Selatan



AISYIAH_BIDL_ADVOKASI_PEMERTUAN PERANGKAPAN RENCANA AKSI DAERAH

Aksi Prioritas Bidang Monitoring Evaluasi

- Mengawal, memantau dan mengevaluasi kegiatan WKPTB dan TP2TB di daerah melalui *operational research* sesuai Agenda Riset TB Prioritas Kemenkes.
- Menyusun analisis dan rekomendasi untuk TP2TB

Kementerian/Lembaga pendukung

Kementerian/Lembaga yang tergabung di WKPTB.



Audiensi dan Presentasi Program Penanggulangan Tuberkulosis untuk Keterlibatan Sektor Swasta dan Lembaga Filantropi di Kabupaten Gresik



Pertemuan Pembentukan Tim Percepatan Eliminasi Tuberkulosis di Kota Jakarta Utara



Pertemuan Koordinasi Lintas Sektoral dan Penyusunan RAD di Kabupaten Gresik



Dialog Interaktif

Aksi Prioritas Bidang Pemberdayaan Masyarakat

melaksanakan dan mendorong sinergi kemitraan dalam pemberdayaan masyarakat, melalui implementasi teknis di sebagai berikut:

Penemuan kasus/surveilan berbasis masyarakat (SBM), investigasi kontak dan penemuan kasus berbasis faskes dan institusi

Pendampingan pengobatan dan pemberian terapi pencegahan tuberkulosis (TPT).

Dukungan komplementer pasien TBC berupa penyediaan rumah singgah, rumah sehat, pemberian makanan tambahan dan dukungan

Indikator

Terlaksananya kemitraan dalam pemberdayaan masyarakat dalam penemuan kasus, pendampingan pengobatan dan dukungan komplementer.

Kementerian/Lembaga pendukung

- Kementerian Kesehatan
- Kementerian Dalam Negeri
- Kementerian Desa dan Pembangunan Daerah Tertinggal dan Transmigrasi

PEMBERDAYAAN MASYARAKAT

RUMAH SINGGAH TBC



Pemaparan singkat Rumah singgah dan Rumah Sehat bagi Penderita TBC oleh Yahintara, Cimahi 2020



Perjanjian Kerjasama Rumah Sakit Besar MPKV dalam Program Penanggulangan Tuberkulosis



Penandatanganan Komitmen Bersama Lembaga zakat dan Filantropi dalam dukungan pemberdayaan dan proteksi bagi pasien TBC

Pemberian Nutrisi/Paket Asupan Gizi bagi Pasien TBC baik itu TB So (Resisten obat) maupun TB Ro (Resisten obat) yang dilaksanakan di 12 Wilayah LKC DD di Indonesia



Pendampingan Pasien TBC oleh Kader Aisyiyah

Penemuan kasus di komunitas, faskes, dan institusi

Surveillans berbasis masyarakat (SBM)

Investigasi kontak, pendampingan pengobatan dan TPT

Dukungan komplementer pasien TBC (penyediaan rumah singgah, makanan tambahan, penyediaan transportasi)



Lazimu Surakarta bersama Majelis Kesehatan 'Aisyiyah mendukung eliminasi TBC melalui rapat koordinasi lintas sektoral bersama Pemerintah daerah, komponen masyarakat sipil dan kader 'Aisyiyah

KETUA

PR KOMUNITAS KONSORSIUM PENABULU-STPI.

WAKIL

MAJELIS PEMBINA KESEHATAN UMUM

PENGURUS PUSAT MUHAMMADIYAH (MPKU PP)

ANGGOTA

- MAJELIS KESEHATAN PENGURUS PUSAT AISYIYAH
- LAZIS MUHAMMADIYAH
- YAYASAN KNCY INDONESIA (YKI)
- DEMPET DHUFA
- YAYASAN ARSITEKTUR HUAU NUSANTARA (YAHINTARA)
- PERKUMPULAN ORGANISASI PENYINTAS TUBERKULOSIS (POP TB) INDONESIA
- PERSATUAN PELAYANAN KRISTEN UNTUK KESEHATAN DI INDONESIA (PELKESI)
- PERSATUAN DHARMA KARYA INDONESIA (PERDHAKI)
- PERKUMPULAN PEMBERANTAS TUBERKULOSIS INDONESIA (PPTI)
- PERHIMPUNAN RUMAH SAKIT SELURUH INDONESIA (PERSI)
- PERHIMPUNAN KLINIK DAN FASILITAS PELAYANAN KESEHATAN INDONESIA (PKFI)
- IKATAN APOTEKER INDONESIA (IAI)
- PERSATUAN APOTEK INDONESIA (PAI)
- PERSATUAN AHLI FARMASI INDONESIA (PAFI)
- IKATAN BIDAN INDONESIA (IBI)
- YAYASAN WORLD VISION INDONESIA (WVI)
- LEMBAGA KESEHATAN NAHDHILATUL ULAMA (LKNU)

Aksi Prioritas Bidang Edukasi Masyarakat

Melaksanakan dan menggerakkan mitra untuk melakukan edukasi dan kampanye TBC melalui implementasi teknis sebagai berikut :

a. Kampanye perubahan perilaku skrining batuk, tuberkulosis dan komorbid, rumah sehat, dan BCG

b. Edukasi kesadaran TPT.



EDUKASI MASYARAKAT

KETUA : KOALISI ORGANISASI PROFESI INDONESIA (KOPI TB) sekaligus sebagai ekspertisi

WAKIL : STOP TB PARTNERSHIP INDONESIA (STPI)

ANGGOTA:

1. INDONESIA MUDA UNTUK TUBERKULOSIS (IMUT)
2. PERKUMPULAN ORGANISASI PASIEN TUBERKULOSIS (POP TB) INDONESIA
3. TIKTOK INDONESIA
4. TIKDOK INDONESIA
5. WORLD HEALTH ORGANIZATION
6. USAID TUBERCULOSIS PRIVATE SECTOR (USAID TBPS)
7. MEDCO FOUNDATION
8. JOHNSON AND JOHNSON FOUNDATION INDONESIA
9. PERKUMPULAN PEMBERANTAS TUBERKULOSIS INDONESIA (PPTI)
10. YAYASAN KNCV INDONESIA (YKI)
11. MITRA LAINNYA

"Melaksanakan dan menggerakkan mitra lain untuk melakukan edukasi dan kampanye di berbagai media dan masyarakat"

"Kampanye perubahan perilaku, edukasi skrining batuk, dan terapi pencegahan tuberkulosis"

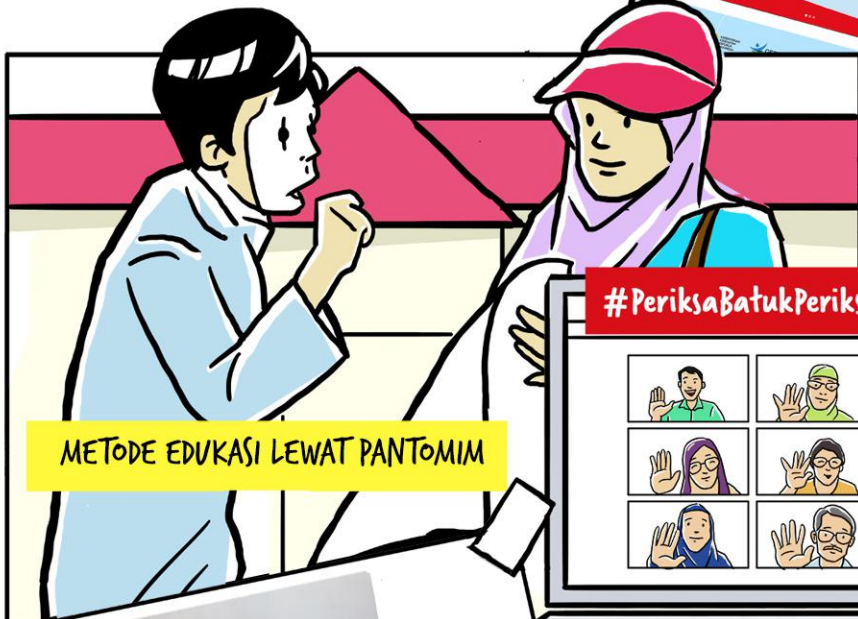

METODE EDUKASI LEWAT PANTOMIM

#PeriksaBatukPeriksaTBC

SEMINAR DARING



Penyuluhan TBC Kepada ibu-ibu dan bapak-bapak olej Aisyiyah



Program Manager PR Konsorsium Menjelaskan Materi KIE TPT

Indikator

Terlaksananya kampanye dan edukasi oleh mitra dan jejaringnya.

Kementerian/Lembaga pendukung

- Kementerian Kesehatan
- Kementerian Dalam Negeri
- Kementerian Desa dan Pembangunan Daerah Tertinggal dan Transmigrasi.

TB Campaign Day 2022



141 Cek TBC merupakan kampanye komunikasi digital bertajuk 14 Hari Batuk Tak Reda? 1 Solus, Cek Dokter Segera! bertujuan untuk menaikkan angka penularan TBC dengan meningkatkan kesadaran masyarakat akan gejala, penularan, dan bahaya TBC.

Kampanye ini dilengkapi dengan beberapa fitur seperti pasang pinggang batuk 14 hari dan skrining TBC via chatbot di website dan whatsapp.

Diantara akhir Februari-Juli 2022, kampanye 141 Cek TBC menjangkau 15.680.173 jiwa reach di DKI Jakarta dan Jawa Barat melalui partisipasi influencers, social media ads, advertorial, dan berbagai konten digital lainnya.

141.stopitindonesia.org



A grid of various educational posters and infographics about TB, including titles like "PERAN PENDAMPING TBC ANAK", "TBC MELAYU", "DIRESDUNG CARU KATA", and "DIRESDUNG REPUBLIK INDONESIA".

A collection of various educational posters and infographics about TB, including titles like "Batuk saya ada bercak darah", "Gimana ya cara NGGAK KETULARAN TBC?", "Selamat Hari Tuberkulosis Sedunia!", and "Kira-kira, aku TBC ga ya?".



Kegiatan PR Konsorsium

Aksi Prioritas Bidang Mitigasi Dampak Psikososial dan Pemberdayaan Ekonomi Pasien dan Keluarga Terdampak TBC

Meningkatkan dan mendorong sinergi kemitraan dalam mitigasi dampak psikososial dan pemberdayaan ekonomi di 7 provinsi prioritas, melalui implementasi teknis sebagai berikut :

a. Skrining kesehatan mental pasien TBC, pembinaan kesehatan mental dan spiritual, pencegahan stigma dan diskriminasi;

b. Pemberdayaan ekonomi berbasis komunitas, pendampingan usaha seperti UMKM, pemberian bantuan modal

c. Pelatihan vokasi.

KETUA : DOMPET DHUFA

WAKIL : IKATAN PSIKOLOGI KLINIS INDONESIA (IPKI)

ANGGOTA :

1. MAJELIS KESEHATAN PENGURUS PUSAT AISIYIAH
2. STOP TB PARTNERSHIP INDONESIA (STPI)
3. PERKUMPULAN ORGANISASI PASIEN TUBERKULOSIS (POP TB) INDONESIA
4. PERKUMPULAN PEMBERANTASAN TUBERKULOSIS INDONESIA (PPTI)
5. LAZIS MU
6. MITRA LAINNYA

MITIGASI DAMPAK PSIKOSOSIAL DAN PEMBERDAYAAN EKONOMI

Melaksanakan dan mendorong sinergi kemitraan dalam mitigasi dampak psikososial dan ekonomi di 7 provinsi prioritas



Bedah rumah dan pemberian modal pada pasien TBC di Kota Bandung kolaborasi pemerintah Kota Bandung, Yahintara dan BBKPM Bandung



Pelatihan Pembuatan Telur Asin untuk Pasien TBC Ro oleh Dompot Dhuafa dan POP TB



Pemberian modal pada pasien TBC



Batik untuk Masa Depan—Program pemberdayaan ekonomi bagi pasien TBC oleh Aisiyyah



Budidaya tanaman dan lele

Pemberian sembako bagi pasien TBC di Papua



Taawun sosial saat pandemi COVID-19 bagi pasien TBC di Lampung oleh Aisiyyah

Indikatornya

Tersedianya jejaring kemitraan mitigasi dampak psikososial dan pemberdayaan ekonomi.

Kementerian/Lembaga pendukung

- Kementerian Kesehatan
- Kementerian Dalam Negeri
- Kementerian Desa dan Pembangunan Daerah Tertinggal dan Transmigrasi

SKRINING KERENTANAN, KESEHATAN MENTAL DAN JIWA
dengan sasaran masyarakat lanjut usia dan Pasien TBC di 12 wilayah Program Kesehatan Dompot Dhuafa; Aceh, Sumsel, Banten, Jakarta, Jawa Barat, Jawa Tengah, Yogyakarta, Madiun, NTB, NTT, Sulsel dan Papua.



HOTLINE PASIEN TBC

Hotline Bagi Pasien TBC

1. Menyiapkan tenaga terlatih untuk dukungan psikologis bagi pasien TBC
2. Mendukung pasien TBC untuk berobat sampai tuntas
3. Menyiapkan mekanisme rujukan ke psikolog bagi pasien TBC



Lokakarya membuat bagi penyintas TBC oleh Lazismu Sukajadi Kota Bandung



Distribusi daging Qurban kepada pasien TBC Ro sebagai bagian dari dukungan peningkatan nutrisi pasien.

Kerja sama Lazismu Kudus Jawa Tengah dan BPKH.

LAZISMU DUKUNGAN TRANSPORTASI & LAYANAN AMBULANS



POTENSI ANGGARAN AKSI PROTEKSI

Potensi anggaran untuk kegiatan aksi PROTEKSI bersumber dari APBN, APBD dan sumber dana lainnya yang sah dan tidak mengikat.



Sumber dana lainnya yang sah dan tidak mengikat.

Donor, Filantropi dan lain-lain

WKPTB memiliki kewenangan untuk memberikan rekomendasi pendanaan dari donor kepada mitra WKPTB.

MAKNA LOGO WKPTB

Logo WKPTB telah disahkan melalui SK Deputi Bidang Koordinasi Peningkatan Kualitas Kesehatan dan Pembangunan Kependudukan, Kemenko PMK No. 57 Tahun 2022 dan merupakan buah karya mitra WKPTB.

1. KONSEP LOGO WKPTB



“Seperti Arteri Berjalan Bersama Menuju Kemenangan”

Kemitraan merupakan suatu wadah yang memiliki tujuan utama saling tolong-menolong dan mampu menciptakan jalan keluar yang terbaik untuk kepentingan bersama. Hal tersebut diwujudkan dalam identitas ini yang membentuk layaknya paru-paru dan tipografi yang didesain terlihat seperti saluran pernafasan sebagai representasi dari utama tujuan kemitraan, yaitu memberikan jalan keluar untuk kepentingan bersama.



2. KONSEP WARNA

Merah merepresentasikan semangat dan perjuangan dalam kebersamaan sehingga mewujudkan kemenangan dalam penanggulangan Tuberkulosis di Indonesia.

3. TAMPILAN LOGO WKPTB



Wadah Kemitraan
Penanggulangan
Tuberkulosis

Buku ini diperuntukkan bagi mitra-mitra yang turut mendukung program penanggulangan tuberkulosis di Indonesia

#Kolaborasi melalui PROTEKSI

Temukan, Sembuhkan, Bangkitkan dan Produktif

Korespondensi

 asdep.p2p@gmail.com

WKPTB: Jalan Medan Merdeka Barat No. 3 Jakarta Pusat

#TEMUKAN, SEMBUHKAN, BANGKITKAN DAN PRODUKTIF



Wadah Kemitraan
Penanggulangan
Tuberkulosis



Johnson & Johnson





Wadah Kemitraan
Penanggulangan
Tuberkulosis

WADAH KEMITRAAN PENANGGULANGAN TUBERKULOSIS (WKPTB)
2022

#Temukan-Sembuhkan-Bangkitkan dan Produktif